

2011

業務のご案内

Company Profile

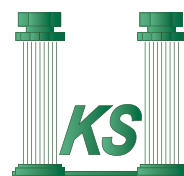

Koei Industrial Co., Ltd



 **全国即日対応いたします。**

弘英産業のもつネットワークをフルに活用し、弁護士の方のために日本全国どこでも即日に対応させていただきます。



北海道	青森県	岩手県	宮城県	秋田県
山形県	福島県	茨城県	栃木県	群馬県
埼玉県	千葉県	東京都	神奈川県	
新潟県	富山県	石川県	福井県	山梨県
長野県	岐阜県	静岡県	愛知県	三重県
滋賀県	京都府	大阪府	兵庫県	奈良県
和歌山県	鳥取県	島根県	岡山県	
広島県	山口県	徳島県	香川県	愛媛県
高知県	福岡県	佐賀県	長崎県	熊本県
大分県	宮崎県	鹿児島県	沖縄県	

日本全国、どこでも即日対応いたします。

 **査定・見積無料で対応します。**

工場プラントなどの一括処理から事務用品などの備品類そして、PCB処理まで、ご相談いただいた案件に対する、査定や見積りは、すべて無料で対応させていただきます。



どんなご依頼も迅速に対応させていただきます。

▼ KOEI SOLUTION ▼

弁護士の先生方を強力サポート

日本国内はもちろんのこと海外にも広がる弘英産業のもつネットワークを通じ、機械などの動産の売買、産業廃棄物の収集・査定、PCBの運搬・保管、工場やプラント、倉庫などの現状復旧等すべてを一括でご依頼いただけます。さらに、コンプライアンスを厳守した書類の提出をお約束いたします。多忙な弁護士の先生方の強力なサポーターとなることを誓います。



搬出前にお支払いします。

契約締結後、搬出する前にお支払いいたします。また、作業中の万が一の事故にも損害賠償責任保険に加入しているので責任を持って対応いたします。



賠償総合保険 対人・対物 1億円
物流総合保険 輸送・保管・販売 5千万円

まずは、ご連絡ください。

☎ 0120-422-388

FAX 03-5620-3877 24時間
対応

✉ kaitori@kikai-kaitori.com

無料相談・無料見積・無料査定

工場一括整理や動産品、車両の買取、残存物の処分まで一括して行えます。物件買取業務において弊社では数多くの経験やノウハウを活用してご提案させていただきます。

▼弁護士の方を強力サポート▼

各分野のスペシャリストがお手伝い

工業用車両や重機、マシニングセンタなどの工作機械、さらに、PCBなどの特殊な産業廃棄物工場プラント解体による廃材などの処理から、現状復旧まで、各分野のスペシャリストが弁護士の先生方を強力にサポートいたします。

ex) 案件ケース

零細企業でがんばってきたプラスチック製品製造工場が、破産することに。様々な経路で、先になりません。しかし、マシニングセンタなどの工作機械類や車両も特殊な車両があり、PCBも見受けられます。そこで、

弘英産業のもつネットワークを利用して各分野のスペシャリストが敏速に対応。

弘英産業に依頼する。

各分野のスペシャリストが即日対応、ネットワークを通じて、日本全国から海外まで、買取先をオファーし、敏速に見積り・査定。各種業務の日程やスケジュールの管理、また、コンプライアンスにもとづいた書類作成まで、弁護士の先生方を強力にサポートさせていただきます。

結果

期待にかなった内容。

弘英産業にまとめて依頼

機械買取

産廃処理

PCB 処理

車両買取

現状復旧

余裕をもつて
仕事ができます。

どちらを選びますか？

工作機械や車両にも様々な種類があり、一般の業者では取り扱いが困難な場合もあります。しかし、弘英産業ならすべて取り扱いできます。



食品や衣料品などの動産類は、ほとんどゴミとして扱われます。弘英産業なら、原材料や衣料品などでも、買取・リサイクルが可能です。



どちらを選びますか？

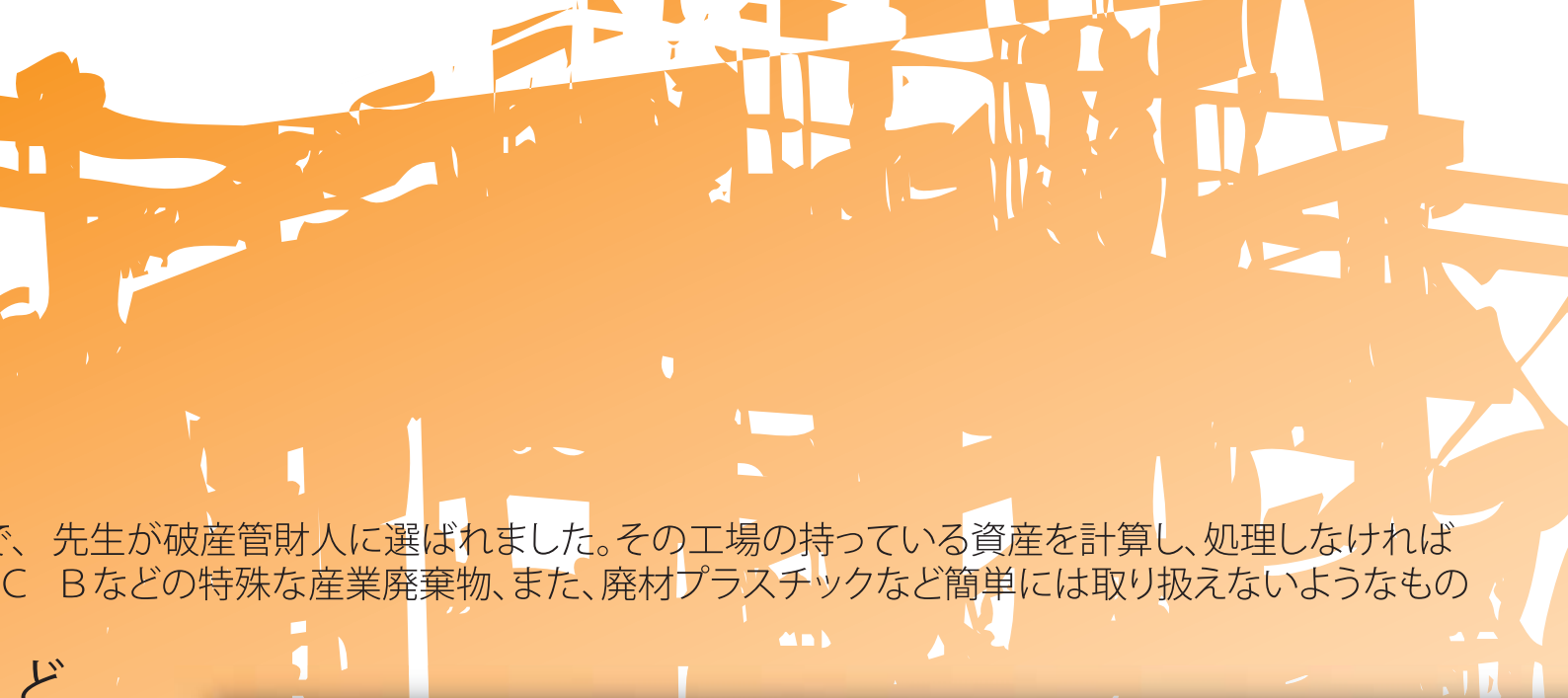
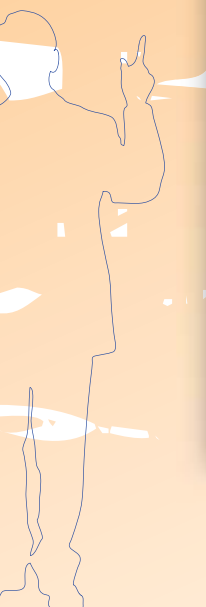

先生が破産管財人に選ばれました。その工場の持っている資産を計算し、処理しなければならぬ。C、Bなどの特殊な産業廃棄物、また、廃材プラスチックなど簡単には取り扱えないようなもの

今までのようにする。

各業者を探し、見積りを依頼し、場合によっては各々の業者さんと打ち合わせ、査定してもらう。

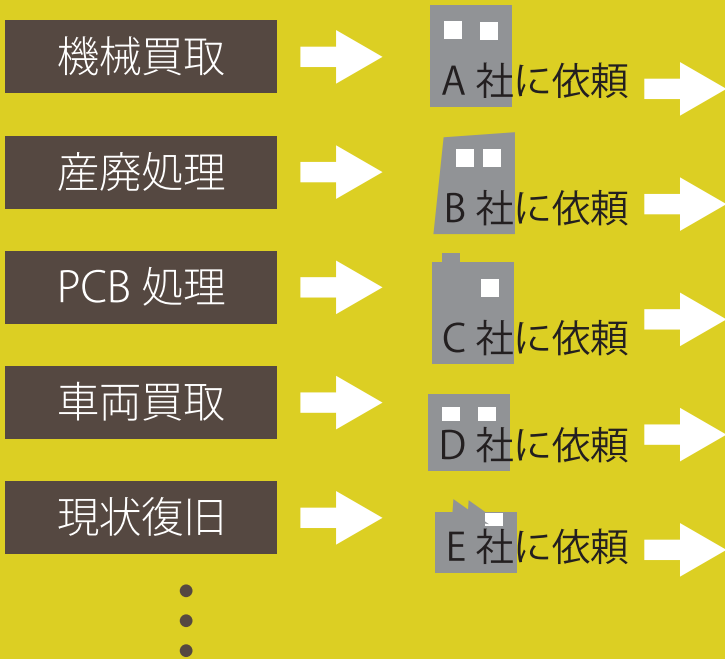

結果

見積りが合わない・断られる

別の業者を探して見積り依頼、査定を繰り返すことに

なかなか仕事が進まない!

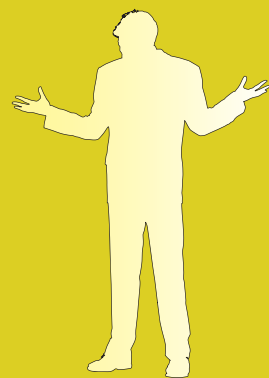

一般的廃材なら多くの業者がありますが、特殊な廃棄物など（PCBなど）処分ができる業者は限られ、探すのが困難ではありませんか？ 弘英産業には多くの登録業者があります。



ゴミとして費用を払って処分していませんか？
買取 買取 買取 買取 買取 買取 買取 買取 買取 買取



弘英産業では、コンプライアンスを厳守した書類を提出いたします。



業界で注目され続けている理由

多くのネットワークをもつ弘英産業には、通常企業からの中古機械の処分や産廃の収集、など様々な相談を受けています。破産案件のみならず、私どもは、弁護士の先生方の良きパートナー企業になることでしょう。

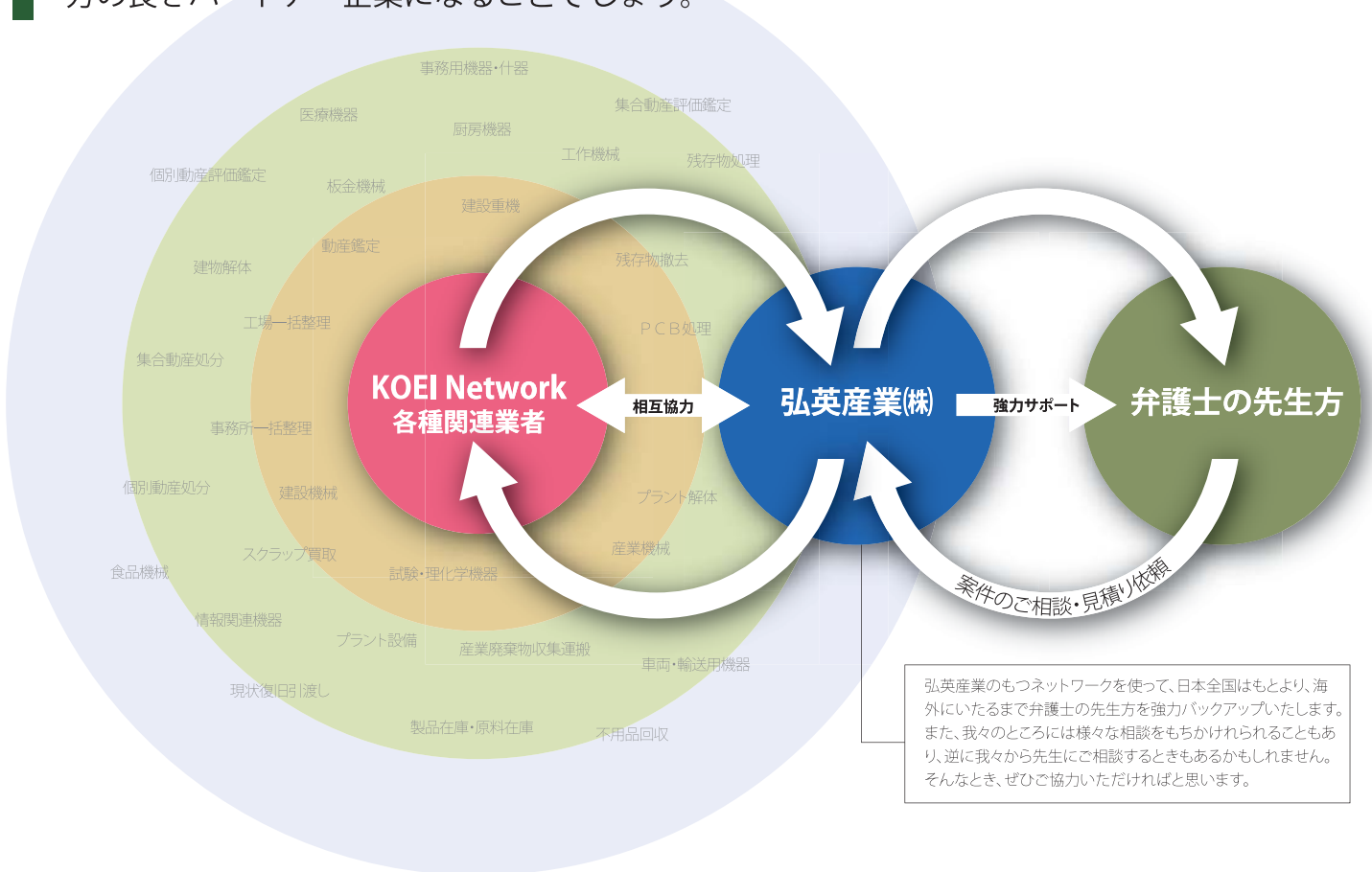

弘英産業のもつネットワークを使って、日本全国はもとより、海外にいたるまで弁護士の先生方を強力バックアップいたします。また、我々のところには様々な相談をもちかけられることもあり、逆に我々から先生にご相談するときもあるかもしれません。そんなとき、ぜひご協力いただければと思います。

Company Profile



商 号：弘英産業株式会社
代 表 者：代表取締役社長 大石 将弘
事 業 所：本 社 〒135-0022 東京都江東区三好4丁目6番2号 弘英ビル4階
電話03(5620)3888 FAX03(5620)3877
別 館 〒135-0022 東京都江東区三好4丁目6番2号 弘英ビル別館
鑑 定 室 〒105-0001 東京都港区虎ノ門3丁目14番1号-1204
日 立 〒311-0103 茨城県那珂市横堀1529番地
横 浜 〒230-0071 神奈川県横浜市鶴見区駒岡4丁目15番6号
倉 庫 〒136-0073 東京都江東区北砂1丁目8番8号

創 立：昭和59年8月(1984年8月)
資 本 金：1,700万円(2010年7月末現在)
社 員 数：25名
年 商：17億円(2010年7月末実績)

古物商許可：東京都公安委員会307710407235
USSオートオークション会員
アライオートオークション会員
NORIオークション会員
ティ・エイチ・アイオークション会員
いすゞユーマックスオークション会員
医療機器等：高度管理医療機器等販売業許可 東京都知事 第4501081000012号
毒物劇物等：毒物劇物一般販売業 第3108100586号
解体業登録：解体工事業者 東京都知事(登-22)第1790号
産廃業許可：産業廃棄物収集運搬業許可 第13-00-152361
運送業登録：第一種利用運送業登録 関東運輸局 関自貨第1694号
家電回収等：家電リサイクル券システム取扱店 213250077992
ISO9001：品質マネジメント：ISO9001-2008 ISAQ397

加入保険等：賠償総合保険 対人・対物1億円(あいおいニッセイ同和損害保険株式会社)
物流総合保険 輸送・保管・販売5千万円(あいおいニッセイ同和損害保険株式会社)
協会特約店：NPO法人 日本動産鑑定協会 賛助会員 登録番号0098号
東京都弁護士協同組合特約店





FAXでのご依頼はこちらへお願いします。

FAX:03-5620-3877

お電話でも受付しております。

0120 0120-422-388

送信枚数 1/ 枚 2枚以上の時にご記入ください

弘英産業株式会社 〒135-0051 東京都江東区三好4丁目6番2号 弘英ビル4階

物件無料査定依頼シート

物件査定依頼シートお客様用 (FAX) 11/05

① お客様のご連絡先をご記入ください。※下記所定欄お名刺の貼り付けでも結構です。

事業所名	フリガナ (姓) (名)	
	代表者	担当者様
ご連絡先	〒 [] [] [] - [] [] [] フリガナ	
電話番号	FAX	携帯電話
e-mail	@	HOME PAGE http://

② 査定される物件の会社名、所在地についてご記入ください。

会社名	フリガナ (姓) (名)	
	〒 [] [] [] - [] [] [] フリガナ	

③ 査定される物件の内容についてご記入ください。※添付資料でも結構です。

種別	<input type="checkbox"/> 動産 <input type="checkbox"/> 工作機械 <input type="checkbox"/> 産業機械 <input type="checkbox"/> 印刷機械 <input type="checkbox"/> 食品機械 <input type="checkbox"/> 製鉄機械 <input type="checkbox"/> 医療機器 <input type="checkbox"/> 試験機器 <input type="checkbox"/> 情報機器 <input type="checkbox"/> 輸送用機器 <input type="checkbox"/> 乗用車 <input type="checkbox"/> トラック <input type="checkbox"/> フォークリフト <input type="checkbox"/> 厨房機器 <input type="checkbox"/> 映像機器 <input type="checkbox"/> 縫製機器 <input type="checkbox"/> 店舗用品 <input type="checkbox"/> 事務用品 <input type="checkbox"/> 事務什器 <input type="checkbox"/> パソコン <input type="checkbox"/> コピー機 <input type="checkbox"/> 事務机 <input type="checkbox"/> 事務チェア <input type="checkbox"/> 書類棚 <input type="checkbox"/> 製品在庫 <input type="checkbox"/> 衣料品 <input type="checkbox"/> その他 ()
種別	<input type="checkbox"/> 残存物 <input type="checkbox"/> 事務什器類処分 <input type="checkbox"/> 一般書類処分 <input type="checkbox"/> 機密書類処分 <input type="checkbox"/> 不用品回収 <input type="checkbox"/> 現状復旧引渡し <input type="checkbox"/> PCBコンデンサ及びトランス
産業廃棄物について	詳細、ご要望などをご記入ください。

④ ご連絡方法についてご記入ください。※添付資料でも結構です。

ご連絡方法 当社からの連絡方法: 電話 FAX Eメール ご訪問 (現地査定日時: 月 日 :)

ご意見・ご質問	お名刺貼付欄
---------	--------

※ご提供いただいた個人情報は、査定買取業務に関する情報・サービスの提供等のために利用いたします。弊社は個人情報保護法その他関係法令およびガイドラインを厳守して情報を取り扱うことをお約束します。

個人情報保護方針

1. 弘英産業株式会社 (以下、当社という。) は、「個人情報の保護に関する法律」 (以下、個人情報保護法という。) 及び「国土交通省所管分野における個人情報保護に関するガイドライン」等の個人情報保護に関する法令並びに社団法人日本不動産鑑定協会制定の「不動産の鑑定評価等業務に係る個人情報保護に関する指針 (ガイドライン)」 (以下、本会ガイドラインという。) を遵守します。
2. 当社は、本会ガイドラインに基づき、個人情報を収集、利用、及び提供を行う場合にはこれを守り、厳正な管理に努めます。
3. 個人情報への不正アクセス、個人情報の紛失、破壊、改ざん及び漏洩等の予防並びに是正に努めます。
4. 収集した個人情報は、当社の個人情報保護法に基づく公表事項に定める利用目的の範囲内でのみ利用します。

Koei Industrial Co.,Ltd

<http://kikai-kaitori.com> <http://hasan-kanzai.net>